Instytut Meteorologii i Gospodarki Wodnej - Państwowy Instytut Badawczy
Regionalne Biuro Meteorologicznych Prognoz Morskich w Szczecinie
70-800 Szczecin ul. Przestrzenna 10
tel: 586288154
email: meteo.pomorze@imgw.pl
www: www.imgw.pl

Brak niebezpiecznych zjawisk

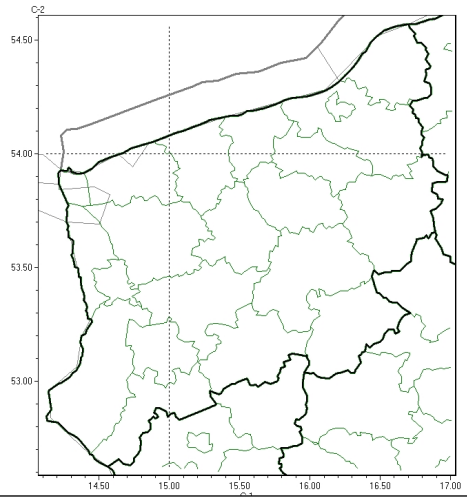

PROGNOZA NIEBEZPIECZNYCH ZJAWISK METEOROLOGICZNYCH NA PIERWSZĄDOBĘ	
Obszar	Województwo zachodniopomorskie
Ważność (cz. urz.)	od godz. 07:30 dnia 03.09.2026 (czwartek) do godz. 07:30 dnia 04.09.2026 (piątek)
Zjawisko/stopień zagrożenia Kryteria	**Nie przewiduje się/-**

Instytut Meteorologii i Gospodarki Wodnej - Państwowy Instytut Badawczy
Regionalne Biuro Meteorologicznych Prognoz Morskich w Szczecinie
70-800 Szczecin ul. Przestrzenna 10
tel: 586288154
email: meteo.pomorze@imgw.pl
www: www.imgw.pl

Burze

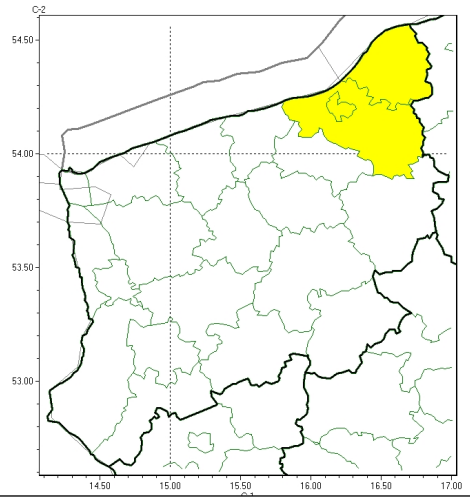

Silny wiatr

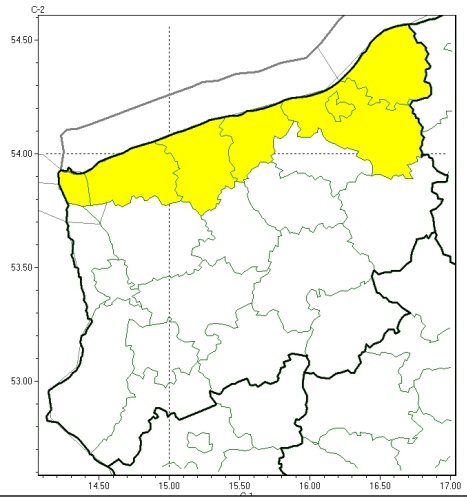

PROGNOZA NIEBEZPIECZNYCH ZJAWISK METEOROLOGICZNYCH NA DRUGĄDOBĘ	
Obszar	Województwo zachodniopomorskie
Ważność (cz. urz.)	od godz. 07:30 dnia 04.09.2026 (piątek) do godz. 07:30 dnia 05.09.2026 (sobota)
Zjawisko/stopień zagrożenia **Kryteria**	**Burze/1** (*Koszalin, koszaliński i sławieński*) Burze z opadami deszczu 20-35 mm lub porywami wiatru o prędkości 70-85 km/h. Lokalnie grad. **Silny wiatr/1** (*gryficki, kamieński, kołobrzeski, Koszalin, koszaliński, sławieński i Świnoujście*) Silny wiatr o średniej prędkości do 70 km/h lub porywy wiatru o prędkości do 85 km/h.

Instytut Meteorologii i Gospodarki Wodnej - Państwowy Instytut Badawczy
Regionalne Biuro Meteorologicznych Prognoz Morskich w Szczecinie
70-800 Szczecin ul. Przestrzenna 10
tel: 586288154
email: meteo.pomorze@imgw.pl
www: www.imgw.pl

Silny wiatr

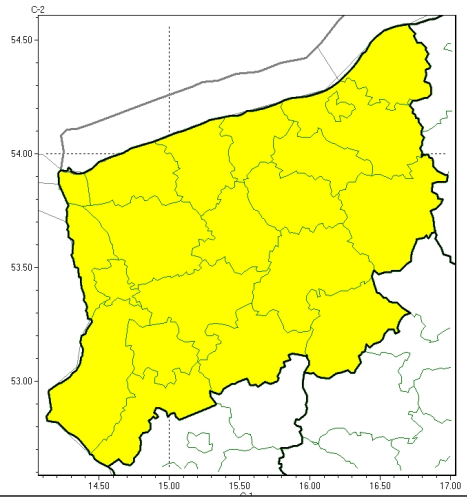

PROGNOZA NIEBEZPIECZNYCH ZJAWISK METEOROLOGICZNYCH NA TRZECIĄDOBĘ	
Obszar	Województwo zachodniopomorskie
Ważność (cz. urz.)	od godz. 07:30 dnia 05.09.2026 (sobota) do godz. 07:30 dnia 06.09.2026 (niedziela)
Zjawisko/stopień zagrożenia **Kryteria**	**Silny wiatr/1** (*wszystkie powiaty*) Silny wiatr o średniej prędkości do 70 km/h lub porywy wiatru o prędkości do 85 km/h.

Instytut Meteorologii i Gospodarki Wodnej - Państwowy Instytut Badawczy
Regionalne Biuro Meteorologicznych Prognoz Morskich w Szczecinie
70-800 Szczecin ul. Przestrzenna 10
tel: 586288154
email: meteo.pomorze@imgw.pl
www: www.imgw.pl

Brak niebezpiecznych zjawisk

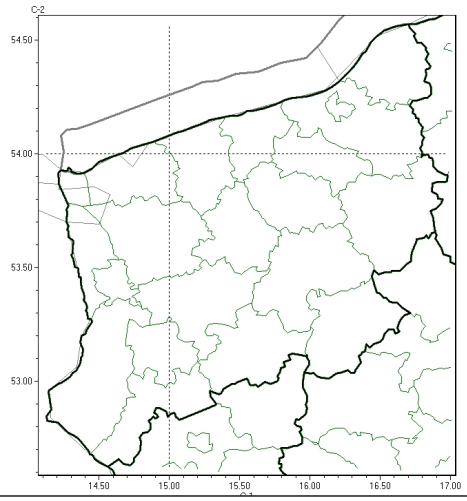

PROGNOZA NIEBEZPIECZNYCH ZJAWISK METEOROLOGICZNYCH NA CZWARTĄDOBĘ	
Obszar	Województwo zachodniopomorskie
Ważność (cz. urz.)	od godz. 07:30 dnia 06.09.2026 (niedziela) do godz. 07:30 dnia 07.09.2026 (poniedziałek)
Zjawisko/stopień zagrożenia Kryteria	**Nie przewiduje się/-**

Godzina i data wydania	godz. 14:35 dnia 02.09.2026
Uwagi	Prognoza niebezpiecznych zjawisk meteorologicznych jest informacją orientacyjną. Wydawanie depeszy OSTRZEŻENIE unieważnia i anuluje wszystkie informacje dotyczące tego samego okresu i zjawiska zawarte w prognozie. **Sprawdź aktualne ostrzeżenia oraz tekstową prognozę synoptyczną.**

Opracowanie niniejsze i jego format, jako przedmiot prawa autorskiego podlega ochronie prawnej, zgodnie z przepisami ustawy z dnia 4 lutego 1994r o prawie autorskim i prawach pokrewnych (dz. U. z 2006 r. Nr 90, poz. 631 z późn. zm.).
Wszelkie dalsze udostępnianie, rozpowszechnianie (przedruk, kopiowanie, wiadomość sms) jest dozwolone wyłącznie w formie dosłownej z bezwzględnym wskazaniem źródła informacji tj. IMGW-PIB.