

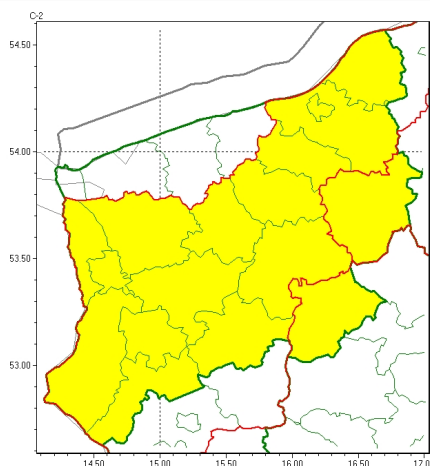

Zasięg ostrzeżeń w województwie

Przymrozki
2026-04-29 12:09



WOJEWÓDZTWO ZACHODNIOPOMORSKIE
OSTRZEŻENIA METEOROLOGICZNE ZBIORCZO NR 90
WYKAZ OBOWIĄZUJĄCYCH OSTRZEŻEŃ
o godz. 12:09 dnia 29.04.2026

Zjawisko/Stopień zagrożenia	Przymrozki/1
Obszar (w nawiasie numer ostrzeżenia dla powiatu)	powiaty: szczecinecki(58)
Ważność	od godz. 21:00 dnia 29.04.2026 do godz. 06:00 dnia 30.04.2026
Prawdopodobieństwo	80%
Przebieg	Prognozowany jest spadek temperatury powietrza do -4°C, przy gruncie lokalnie do -7°C.
SMS	IMGW-PIB OSTRZEGA: PRZYMROZKI/1 zachodniopomorskie (1 powiat) od 21:00/29.04 do 06:00/30.04.2026 temp. min -4 st., przy gruncie -7 st. Dotyczy powiatów: szczecinecki.
RSO	Woj. zachodniopomorskie (1 powiat), IMGW-PIB wydał ostrzeżenie pierwszego stopnia o przymrozkach
Uwagi	Brak.
Zjawisko/Stopień zagrożenia	Przymrozki/1
Obszar (w nawiasie numer ostrzeżenia dla powiatu)	powiaty: walecki(46)
Ważność	od godz. 22:00 dnia 29.04.2026 do godz. 07:30 dnia 30.04.2026
Prawdopodobieństwo	80%
Przebieg	Prognozowany jest spadek temperatury powietrza do około -2°C, przy gruncie do -5°C.



SMS	IMGW-PIB OSTRZEGA: PRZYMROZKI/1 zachodniopomorskie (1 powiat) od 22:00/29.04 do 07:30/30.04.2026 temp. min -2 st., przy gruncie -5 st. Dotyczy powiatów: wałecki.
RSO	Woj. zachodniopomorskie (1 powiat), IMGW-PIB wydał ostrzeżenie pierwszego stopnia o przymrozkach
Uwagi	Brak.
Zjawisko/Stopień zagrożenia	Przymrozki/1
Obszar (w nawiasie numer ostrzeżenia dla powiatu)	powiaty: białogardzki(48), choszczeński(41), drawski(46), goleniowski(32), gryfiński(35), Koszalin(52), koszaliński(57), łobeski(39), myśliborski(37), policki(32), pyrzycki(37), sławieński(57), stargardzki(37), Szczecin(32), świdwiński(45)
Ważność	od godz. 21:00 dnia 29.04.2026 do godz. 05:00 dnia 30.04.2026
Prawdopodobieństwo	70%
Przebieg	Prognozowany jest spadek temperatury powietrza do około -1°C, przy gruncie do -2°C.
SMS	IMGW-PIB OSTRZEGA: PRZYMROZKI/1 zachodniopomorskie (15 powiatów) od 21:00/29.04 do 05:00/30.04.2026 temp. min -1 st., przy gruncie -2 st. Dotyczy powiatów: białogardzki, choszczeński, drawski, goleniowski, gryfiński, Koszalin, koszaliński, łobeski, myśliborski, policki, pyrzycki, sławieński, stargardzki, Szczecin i świdwiński.
RSO	Woj. zachodniopomorskie (15 powiatów), IMGW-PIB wydał ostrzeżenie pierwszego stopnia o przymrozkach
Uwagi	Brak.
<p>Opracowanie niniejsze i jego format, jako przedmiot prawa autorskiego podlega ochronie prawnej, zgodnie z przepisami ustawy z dnia 4 lutego 1994r o prawie autorskim i prawach pokrewnych (dz. U. z 2006 r. Nr 90, poz. 631 z późn. zm.). Wszelkie dalsze udostępnianie, rozpowszechnianie (przedruk, kopiowanie, wiadomość sms) jest dozwolone wyłącznie w formie dosłownej z bezwzględnym wskazaniem źródła informacji tj. IMGW-PIB.</p>	