

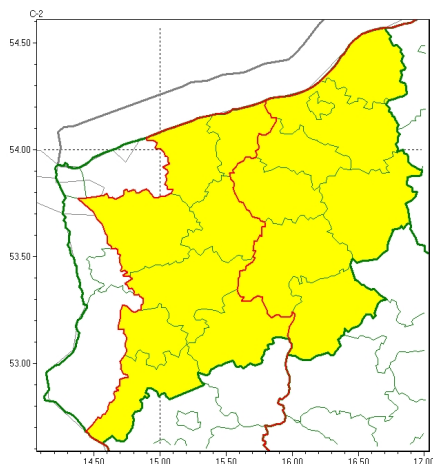

Zasięg ostrzeżeń w województwie

Przymrozki
2025-04-07 11:48



WOJEWÓDZTWO ZACHODNIOPOMORSKIE OSTRZEŻENIA METEOROLOGICZNE ZBIORCZO NR 58 WYKAZ OBOWIĄZUJĄCYCH OSTRZEŻEŃ o godz. 11:48 dnia 07.04.2025

Zjawisko/Stopień zagrożenia	Przymrozki/1
Obszar (w nawiasie numer ostrzeżenia dla powiatu)	powiaty: choszczeński(27), goleniowski(22), gryficki(25), kołobrzegi(28), łobeski(28), myśliborski(23), pyrzycki(24), stargardzki(25)
Ważność	od godz. 02:00 dnia 08.04.2025 do godz. 07:00 dnia 09.04.2025
Prawdopodobieństwo	80%
Przebieg	Miejscami prognozowany jest spadek temperatury powietrza poniżej 0°C. Temperatura minimalna od -2°C do 0°C, przy gruncie około -3°C.
SMS	IMGW-PIB OSTRZEGA: PRZYMROZKI/1 zachodniopomorskie (8 powiatów) od 02:00/08.04 do 07:00/09.04.2025 temp. min -2st., przy gruncie -3st. Dotyczy powiatów: choszczeński, goleniowski, gryficki, kołobrzegi, łobeski, myśliborski, pyrzycki i stargardzki.
RSO	Woj. zachodniopomorskie (8 powiatów), IMGW-PIB wydał ostrzeżenie pierwszego stopnia o przymrozkach
Uwagi	Brak.
Zjawisko/Stopień zagrożenia	Przymrozki/1
Obszar (w nawiasie numer ostrzeżenia dla powiatu)	powiaty: białogardzki(28), drawski(31), Koszalin(29), koszaliński(33), sławieński(33), szczeciński(30), świdwiński(28), wałecki(30)
Ważność	od godz. 19:00 dnia 05.04.2025 do godz. 09:00 dnia 09.04.2025
Prawdopodobieństwo	80%



Przebieg	Prognozowany jest spadek temperatury powietrza od -4°C do -2°C , przy gruncie do -6°C . Temperatura maksymalna w ciągu dnia od 4°C do 10°C .
SMS	IMGW-PIB OSTRZEGA: PRZYMROZKI/1 zachodniopomorskie (8 powiatów) od 19:00/05.04 do 09:00/09.04.2025 temp. min -4°st. , przy gruncie -6°st. . Dotyczy powiatów: białogardzki, drawski, Koszalin, koszaliński, sławieński, szczecinecki, świdwiński i wałecki.
RSO	Woj. zachodniopomorskie (8 powiatów), IMGW-PIB wydał ostrzeżenie pierwszego stopnia o przymrozkach
Uwagi	Brak.
<p>Opracowanie niniejsze i jego format, jako przedmiot prawa autorskiego podlega ochronie prawnej, zgodnie z przepisami ustawy z dnia 4 lutego 1994r o prawie autorskim i prawach pokrewnych (dz. U. z 2006 r. Nr 90, poz. 631 z późn. zm.). Wszelkie dalsze udostępnianie, rozpowszechnianie (przedruk, kopiowanie, wiadomość sms) jest dozwolone wyłącznie w formie dosłownej z bezwzględnym wskazaniem źródła informacji tj. IMGW-PIB.</p>	