

Uchwała Nr XXIII/209/2004
Rady Miejskiej w Darłowie
z dnia 25 czerwca 2004 r.

w sprawie ustalenia zasad usytuowania punktów sprzedaży i podawania napojów alkoholowych.

Na podstawie art. 12 ust. 2 ustawy z dnia 26 października 1982 r. o wychowaniu w trzeźwości i przeciwdziałaniu alkoholizmowi (Dz. U. z 2002 r. Nr 147, poz. 1231, Nr 167, poz. 1372, z 2003 r. Nr 80, poz. 719, Nr 122, poz. 1143, z 2004 r. Nr 29, poz. 257, Nr 99, poz. 1001) oraz art. 18 ust. 2 pkt 15 i art. 40 ust. 1 ustawy z dnia 8 marca 1990 r. o samorządzie gminnym (Dz. U. z 2001 r. Nr 142, poz. 1591, z 2002 r. Nr 23, poz. 220, Nr 62, poz. 558, Nr 113, poz. 984, Nr 214, poz. 1806, Nr 80, poz. 717, Nr 162, poz. 1568, z 2004 r. Nr 153, poz. 1271, Nr 102, poz. 1055) Rada Miejska po zasięgnięciu opinii Dowódcy Garnizonu uchwała, co następuje:

§ 1

1. Punkty sprzedaży i podawania napojów alkoholowych na terenie miasta Darłowo mogą być usytuowane w dowolnym miejscu, za wyjątkiem pasa technicznego brzegu morskiego obejmującego : plażę, przejścia na plażę i ochronny wał wydmy.
2. Ograniczenia z ust. 1 nie dotyczą punktów sprzedaży napojów alkoholowych przeznaczonych do spożycia w miejscu sprzedaży, zlokalizowanych w obiektach hotelarskich.

§ 2

1. Sprzedaż, podawanie i spożywanie napojów alkoholowych zawierających więcej niż 4,5% alkoholu za zezwoleniem jednorazowym na otwartym powietrzu może odbywać się wyłącznie w niżej wymienionych miejscach :
 - a) na placu Tadeusza Kościuszki: działka nr 379 / 2 w obr.10,
 - b) na wyspie na rzece Wieprza przy ul. M.C. Skłodowskiej: działka nr 18/2 w obr.12,
 - c) na terenie Ośrodka Sportu i Rekreacji przy ul. Sportowej: działka nr 73 w obr. 10,
 - d) na terenie przy ul. Słowiańskiej: działki nr 2/1 i 2/6 w obr. 3,
 - e) na części plaży po stronie zachodniej pomiędzy przejściem na plażę przy ul. Plażowej a przejściem przy ul. Sosnowej: część działki nr 43/6 w obr. 2,
 - f) na terenie pasa technicznego pomiędzy falochronem brzegowym: część działki nr 1 w obr. 3 a granicami działek nr 75,74,72,71/2, pomiędzy przejściem na plażę przy ul. Conrada a latarnią morską,
 - g) na terenie Zamku Książąt Pomorskich : działka 512 w obr. 10.
2. Szczegółową lokalizację miejsc określonych w ust. 1 zawiera załącznik graficzny do niniejszej uchwały.

§ 3

Traci moc:

Uchwała Nr XXIII/213/2000 Rady Miejskiej w Darłowie z dnia 22 maja 2000 r. w sprawie ustalenia zasad usytuowania, warunków oraz miejsc sprzedaży napojów alkoholowych na terenie miasta Darłowo.

§ 4

Wykonanie uchwały powierza się Burmistrzowi Miasta Darłowo.

§ 5

Uchwała wchodzi w życie po upływie 14 dni od dnia ogłoszenia w Dzienniku Urzędowym Województwa Zachodniopomorskiego.

PRZEWODNICZĄCY
RADY MIEJSKIEJ
W DARŁOWIE
Jacek Szulc
Jacek Szulc

Załącznik do uchwały Nr XXIII/209/2004
Rady Miejskiej w Darłowie
z dnia 25 czerwca 2004 r.

Q

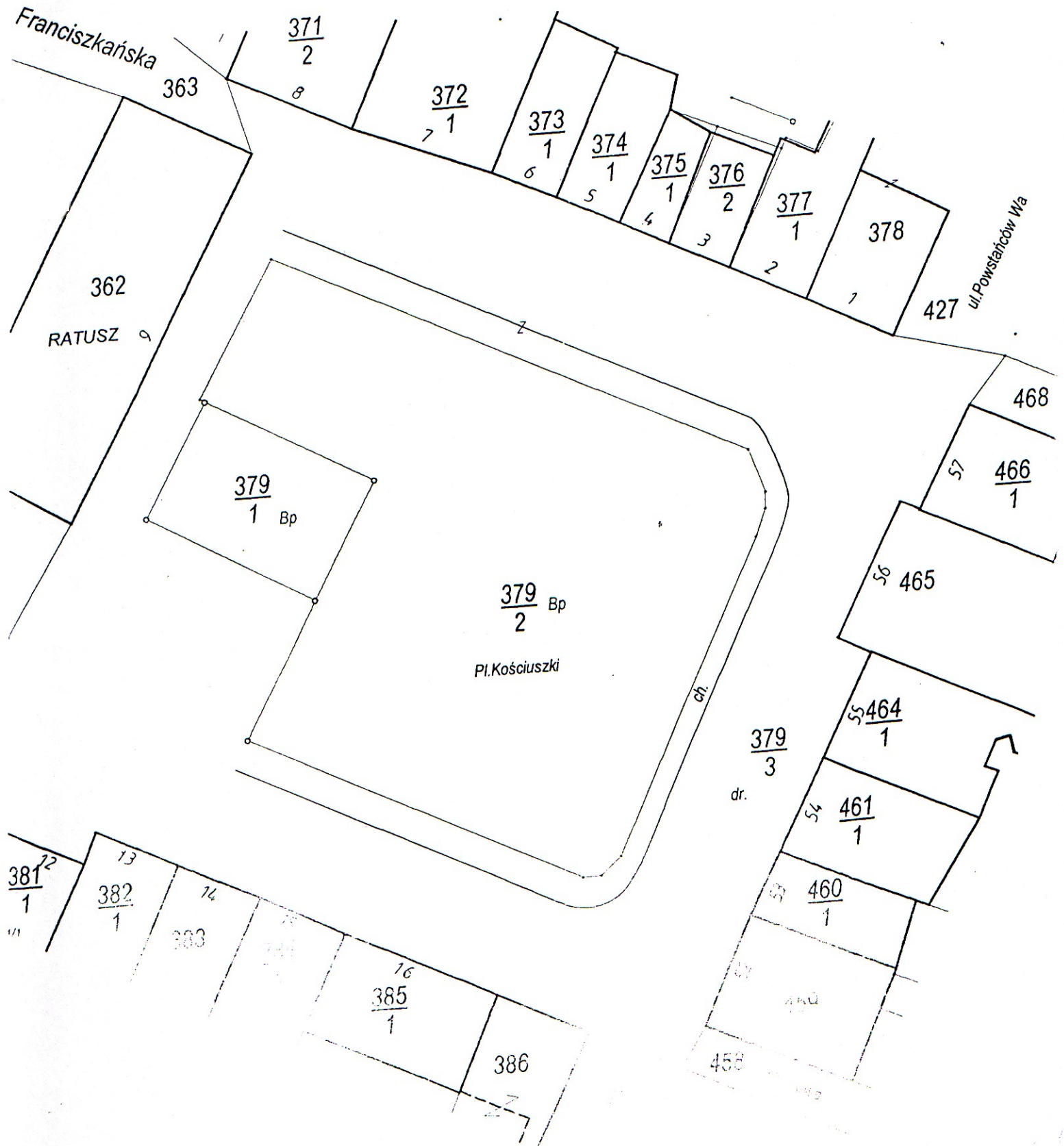

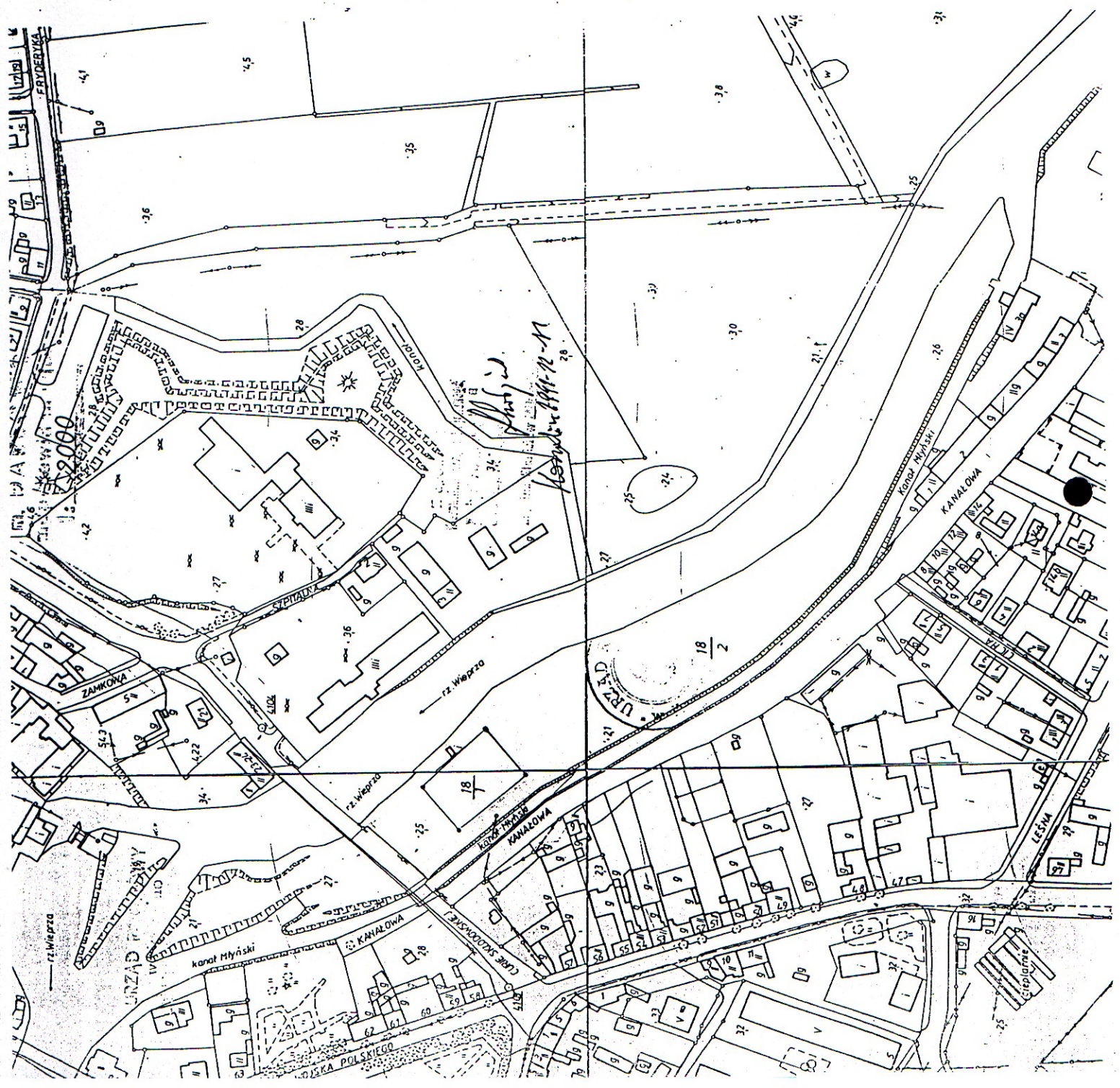

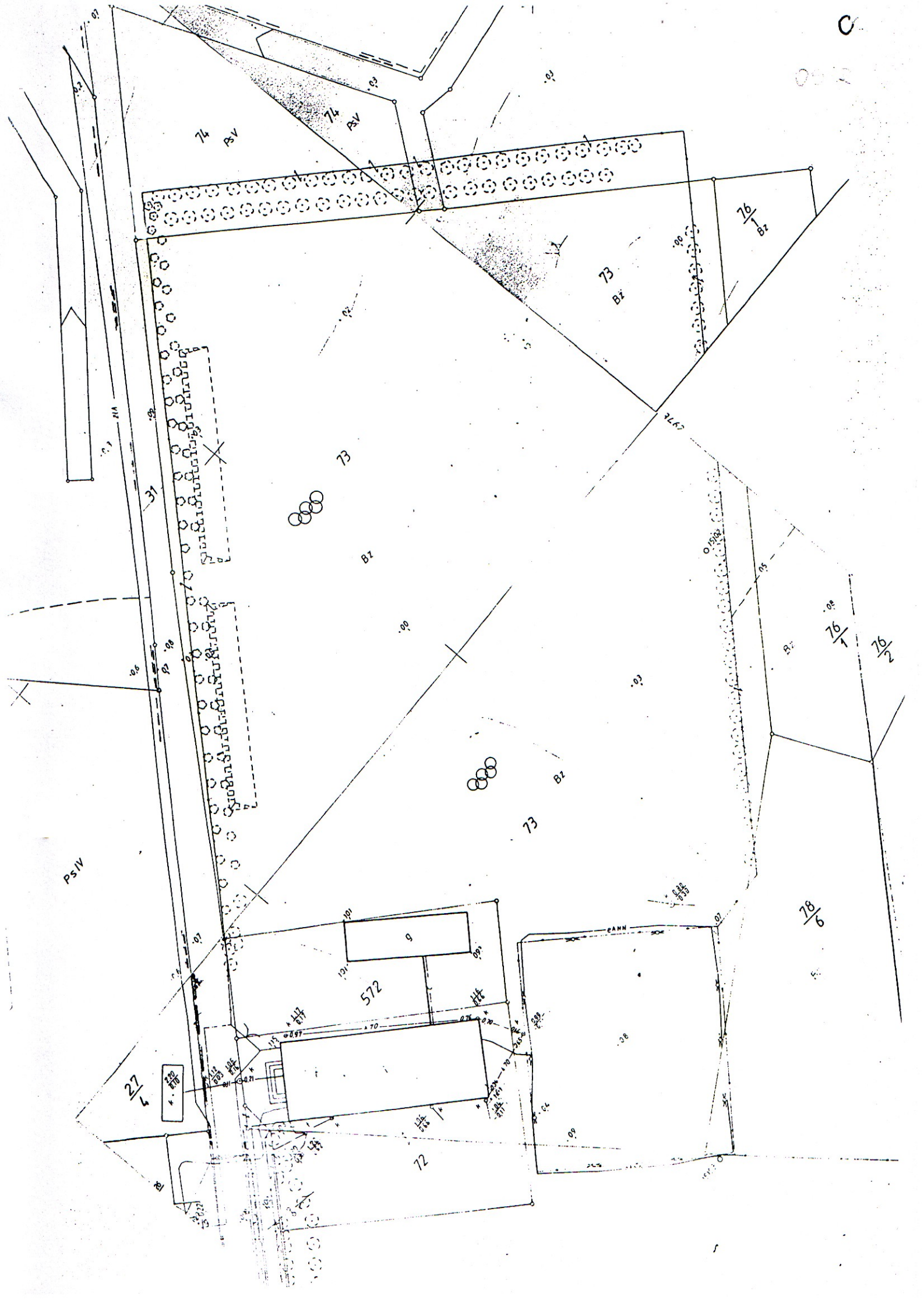

dl

MORZE BAŁTYCKIE

Wzrost powierzchni w tym celu
został pomiarowo wyznaczony
na podstawie pomiarów terenowych

Wrys niniejszy sporządzono z mapy
pochodnej w skali 1:2 000.
Stwierdzam zgodność treści ewidencyjnej
mapy pochodnej z mapą ewidencyjną w
skali 1:500 dla działek nr: 2/6, 17/5, 16/4,
18/3, i 12/2.

BIURO GEODEZYJNO-FOTOGRAFICZNE
Geod. ust. 115 ul. Gałan
K. O. 22-214 I N
ul. 22-214 I N
3 3 0 0 8 4 9 7, 8

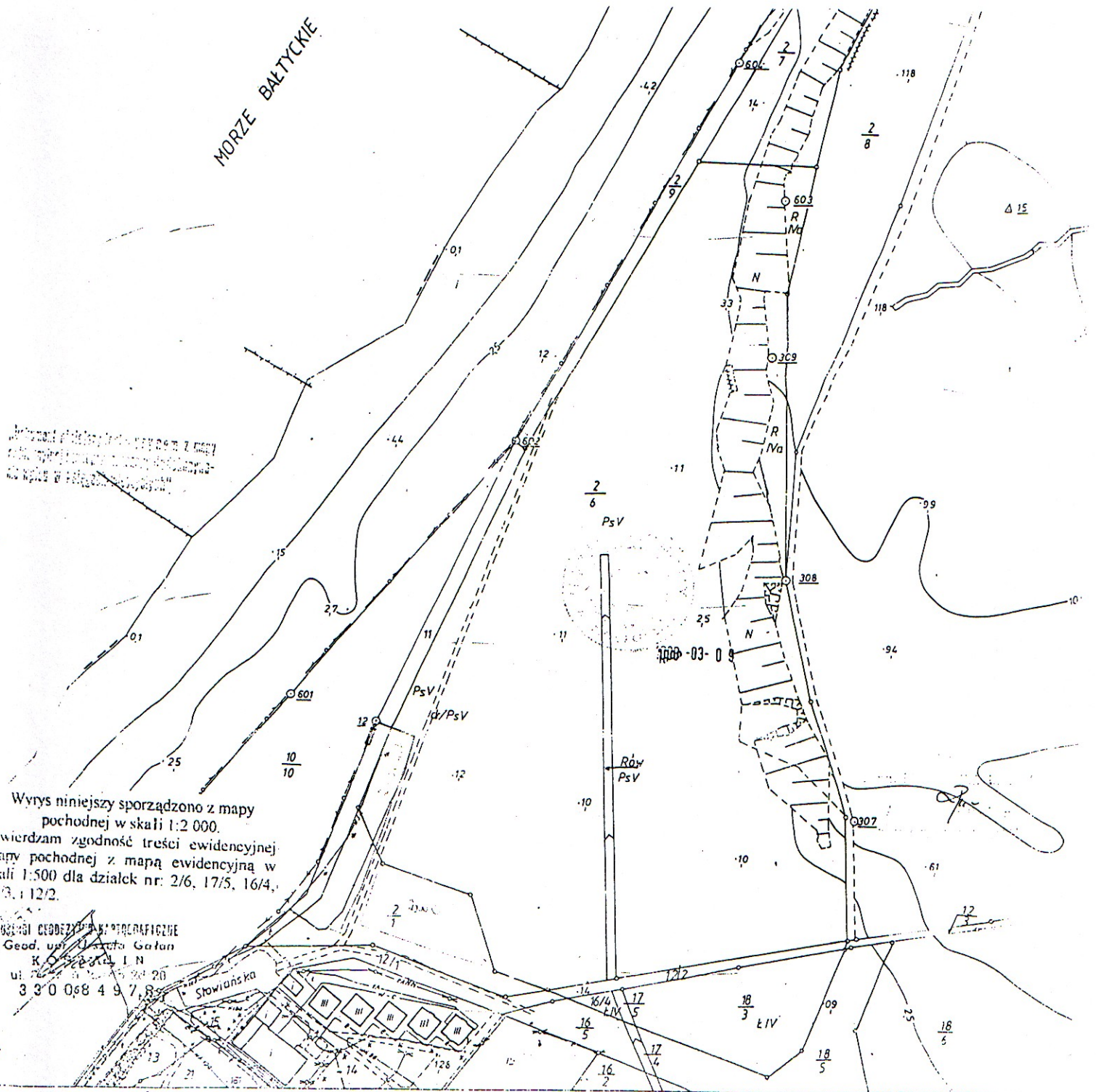

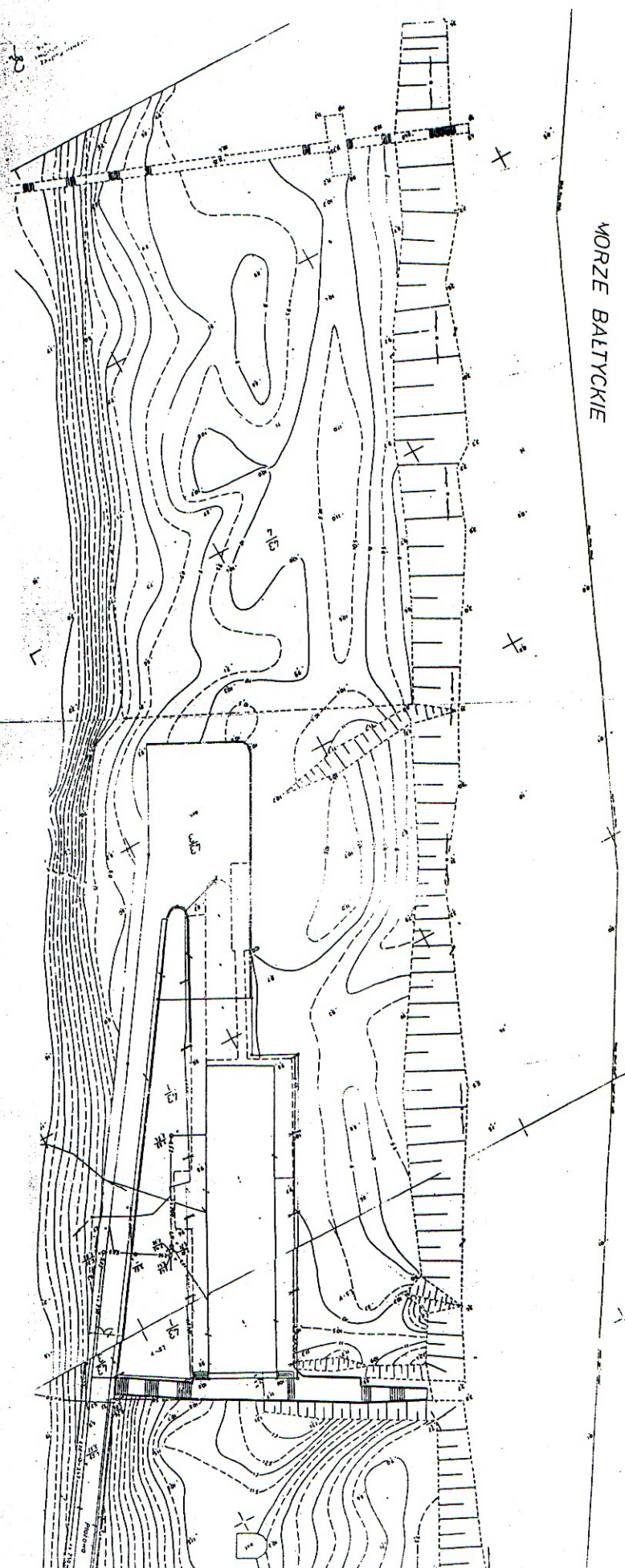

2

